Контрольный экземпляр

Массе а мехкий пролетареш, вlашагlкхетаl

СЕРОДЛО

СОВЕТСКИ СОЮЗА КОММУНИСТИЧЕСКИ ПАРТЕ НОХЧ-ГIАЛГIАЙ ОБКОМА,
НОХЧ-ГIАЛГIАЙ АССР ЛАКХЕХЬАРЧА СОВЕТЕИ МИНИСТРИЙ СОВЕТЕИ ОРГАН

«СВЕТ» Орган Чечено-Ингушского обкома КПСС, Верховного Совета и Совета Министров ЧИАССР

Газет арадувл 1923 шера деза ● ШИНАРА, 21 ИЮЛЬ, 1981 ШУ. ● № 87 (6377). ● Мах 2 кеп.

ХIАРА БАЛХА ДИЙНАХЬА ХЬАДЕР ДУКХАГIА ХИЛИЙТА!

ВОРХI БЕТТА ПЛАН ТIЕХНХОАЧАШЪЬЙ

Цхьайталлагlча пятилетка хьалхарча шера тlаийпа дожкий социалистически деккаран мишта ихоачашду шуи коллективо аанна шийга дьлча хаттера жоп а луш. Малтобевсин бургуь тохара байтархий управление кхьалгамех аларен отдело начальника Шепиков Андрей Карпович аьлар: ухх тlехьхарча шераша тlакхча цlхьийча бесса хьинар йlдоина кхъаьг тха бургудетараша ухх шера. Цхьякха бутт дlабахийтабан цар тlаийпа социалистически деккаран хинал дукнех хьалха ихоачан ца деш. Бургуь тохара ворхl бетта план июнь бутт бовча деношка ихоачаш а яь, хlинале август бетта чотагlа цар техад 1400 метр бургуь. Июль бутт бовлехьа ихоачаттье лерхl цар бургуь тохара бархl бетта задани а».

Бургудетараша тоналъ шоай техникоэкономически хьокхаш а. Кхъьгогама овсарде лаккъара зодаи 37,3 процент тlехьхоачапъьй. Из лаккъара чотагlа техад планал совгlа мел теха бургуь. Бетта цхьан стоновца бургуь тохара зодани 113,4 процент ихоачаш а ешт, хlара стоновца бетта тоха бургуь 135 метр хилар. Бургуь тохаре сухьл лаккъарах, химически реагентий, электрозонергии, кхыболла материалаш ихоларх, бургуь летача остеч бизза пайда йlбархь ухх шера 108 зоар сом пайда баьб, бургудетараша.

Хlара балха дийнахьа хьадер дукхагlа хиллйтаь лаича деканаш тlаийпа йьркача социалистически яхье хьалха латташ хьийсагlа буровой начальникаш Галаев Iаьний Iайсин Галаев Заяудина Iаьлеп керте латтача буровой коллективаш. Цар хlаьлехь хьоачашъьй бургуь тохара бархl бетта план.

Б. ДОТМАРЗИЕВ.

ДЕРРИГА БАЛХАШ ЦХЬАН КОМПЛЕКСАГIА

Донской социалистически деккаран тlаийпад ухх шера «Назаровский»"совхоза къьхетамкоша. Планаrlа 1120 тонн ялат дохьа дезача цар дош дешад паччахьалхlехна 2000 тонн совгlа дохьа.

3145 гектара тlара ялат чуэца деваш да совхоз, царех 710 гектара тlара мукх, 75 гектара тlара кеп, юхедисар нlв. Цхьа кlира хьолха доладеннад тхо мукх чуэца, — аьнна жоп лу Бекмурзаев Къурейша. — 280 гектара тlара мукх хьехка кисарех социалистически яхье а хьалхье лелаеш болча Васильев ма комбайн. Сиха жагlагlа а хьежа, юхай тlа хьастанна мукх бусе а хьежа тхона тlаера ца.

— Мишта лел ялат чудара балхаш? — хьалтача: — Тха отделенерча механизаторашца социалистически деккар тlаийпад 10—12 дийнахьа дерриге ялат чуэца. Нормагlа 11 гектара тlара ялат кисарех Iодиллад дезача са новьхостий яlаштlехьдоал 13-14 гектара тlара ялат хьакха. Тха отделенере мел йолу техника болех бешт я хилй тlа, аьлар цо.

Кlоч комбайн я кисарех ялат Iодуллаш, ткоъ дийнах я. Но оардаш дика къьхьегаш ба комбайнерашца Беков Темирсултан, Хулиев Мурса, Осканов Алихан. Дийнахьа нормаш дуниха тlехьхоачашъо йар.

Чах кхо мучъадоимаш ба Арчаков Iумар, Хьаитаров Мухьмад. Хlара дийнахьа цар шоай сменин нормаш кхоачашъо 120-130 процент. Тахаларча дийнахьа 100 гектараl совгlа яха мукъдаьлхха баьнаб уж.

Грефериа погрузчикаца болх беш ва комбаинист Таиев Дауд. Чах кlо кепаш тракторин лафсташ тlа юхташ къьхет цо. Салаlа цхьа минут ка йиташ цо юхай тlара чах лх кепаш ферме дlанхьаьш болча Арчаков Мовалдинен Озпоев Гирихан. Чах лх кепаш волокуша цlца оззача мотте хьакхуьйи на Дидиев Асlад.

Ялат оардаш йоалхача комбайнашкара хьатта ялат дlакхуьйаш лел Колоев Гирихани Котиев Мухьмадин. Хlара денна нормагlа лхх рейс е сезна 9—10 рейс е яlаштlехьдоал цар.

Дерриге балхаш цхьан комплексагlа леладу ужкара. Кхай тlа арийлнай чах мукъдаьлхха хьатта аха К-700 яла пять трактор. Дина лоархlибу шоай денхарех уж ялаеш бола Местоев Русланан Вышегуров Мурсин. 30 гектар совгlа дьатта яьха баьнинб уж. Цига доакъара лаьрхlа хьакхlаш дlанан ва Мусалгlов Бембулат. 20 гектар совгlа хьажlаш дlайlйна ваьнаа шо.

Мехларга агрегат елача ю тоае хийча йолаш кхай тlа латт газосварка а йолаш Султыгов Османа делаю техпомощь.

Болх беш боахкача механизаторий хьшташ кхоачашдеш кхай тlа каст-каста куд Албогачиев Салмана, Ешоев Вахьаудина лелаеш йоа автолавкаш Механизаторашта мел дезар долаш да царга.

Дика вlашtехьдьлхкад социалистически яхь лелаяра гlулахх. Хlара дийнахьа ю итогаш. Хьаахле лелеграшта лу карара-кара тела Цlе байрех, ахчан премеш. Планаrlа 1980 тонн ялат лохка лаьча отделене механизаторашта доаг денна нормагlа яьх рейс е сезна 9—10 рейс е вlашtехьдоал цар.

...Баьлдуш латтар тхо яхай тlара дlадоалхча хана. Хlаьта а цlан минута юха ца соадеш дlаьлош дар ялат чуэцара балхаш.

М. МУТАЛИЕВ,
А. САГОВ.

СУРТАШ ТIА: 1. «Назаровский» совхоза ялат оардаш боахкача комбайнерашта юхье хьалха вонгlа Беков Темирсуртан;
2. Бухкара чуэца ялат досседен а Хулиев Мусас лелаю комбайн.

С. ПУГОЕВА сурташ.

ДАЛА ДОАГIАШ ДЕННА СОВГIАТАШ

ЦхьайталлагIча пятилетка хьалхарча шера цlакхча бутт дlабахийтабан заводаш коллективо паччахьалхеи планаш тlаийпа дежкарашта тlехьхоачаш ца деш. Ах шера планаl совгlа по мальха яьккай 16 зоар сома мальха продукци. Товарни продукци арахlетара ялх бетта план 116,1 процент ихоачаш а ешт. Заданеl совгlа заводаш боллюша арахlитад 122 зоар сома мальха товарни продукци. Цу дакъа заданеl совгlа арахlитад 37 зоар кубически метр гарята рудай йоаша материалаш, 13 зоар гарята кубически метр шагlа, кхыболла продукци. Нормативно - цlена продукци арахlетара план 116,5 процент ихоачаттьй завода коллективо. Планаrlа дакъалоцу совгlа арахlитад 47 зоар сома мах бола ца продукци. Къьхьегама овсарде лаьхьара ах шера план 29,1 процент тlехьхоачаттьй. Планаl совгlа сервиса арахlитад продукци из лаккъара чотагlа яьлий.

Ишта къьхьегама толамаш ихоачаш предприяте коллективаш дlабахаяь кхи бетта та бачча балха итогаш ичта республикански яхье хьалха ца мотт хьоаьлий. КПСС обкома, Нохч - Гlалгlай АССР Министрий Совета, облсоюзпрофа, ВЛКСМ обкома кlарор мира тела Цlе байрех а хьожаеш предприятеш юхье хьалха латташ хьийсаrlарех я из. Цу котлований новьхьа ала ишта вlашtехьдьлхкад

Цхьайталлагlча пятилетка хьалхарча шера республикан промышленнаш предприятеша юхье яьркача социалистически яхье хьалха мотт дlа ца хецаш вьабогlарех я «Союзавтоматстром» ВНПО Грозненски опытно-экспериментальни завода колдеспа, Дlабахача кlк бетта яхье хьалха къьхьегама тоаламий итогаш. Ларча ух дешоша хьалхара мотт а хьожаеш, цунна елар КПСС обкома, Нохч - Гlалгlай АССР Министрий Совета, облсоюзпрофа, ВЛКСМ обкома кlарора кира тела Цlе байрех, тlе деллеш я Кушлин Хьалтале кулгалдеш я Яьхьарчlа цеха коллектив. Ер шу дешдеча денз духьхьал цо цlе планаl совгlа дьакхаа 9200 тонн гарята металлъьта.

Дlадахача шераша тlехьхоаш а я, паччахьалхеи дежкар тlидуссаи а я ишта чlалдеш мишта яь рудай йоаша материалаш йоахаеи чакхбоахачеи Карабулакски завода цlакхечи. Ух шера дакъа республикера промышленни предприятеша юхье хьалха латташ хьийсаrlарех я из. Цу котлований новьхьа ала ишта вlашtехьдьлхкад

ДАЛА ДОАГIАШ ДЕННА СОВГIАТАШ

ишта республикански сийлен Улга тlа а йяхьар завода коллектива. Из деза совгlат дошота дала а доаглаш денна хьалхарча шоай производственни хьокхамехи дакъа цхьан бир редакце вредприятет планани отдела начальника Юнаева Мария Ивановне. Цун керттера бахьан дац —, аьлар цо, — муха ихоачаман гуча а доахаш тха коллектива царех бизза пайда ийбе йолаяьар. Цуг совгlа дика вlашtехьдьлхкад социалистически яхьи цунна кулгаделеп. Паччахьалхеи планаш тlаийпа деккаран тlехьхоачаш ца деш, Ах шера планаl совгlа по мальха яьккай 16 зоар сома мальха продукци. Товарни продукци арахlетара ялх бетта план 116,1 процент ихоачаш а ешт. Заданеl совгlа заводаш боллюша арахlитад 122 зоар сома мальха товарни продукци. Цу дакъа заданеl совгlа арахlитад 37 зоар кубически метр гарята рудай йоаша материалаш, 13 зоар гарята кубически метр шагlа, кхыболла продукци. Нормативно - цlена продукци арахlетара план 116,5 процент ихоачаттьй завода коллективо. Планаrlа дакъалоцу совгlа арахlитад 47 зоар сома мах бола ца продукци. Къьхьегама овсарде лаьхьара ах шера план 29,1 процент тlехьхоачаттьй. Планаl совгlа сервиса арахlитад продукци из лаккъара чотагlа яьлий.

Ишта къьхьегама толамаш ихоачаш предприяте коллективаш дlабахаяь кхи бетта та бачча балха итогаш ичта республикански яхье хьалха ца мотт хьоаьлий. КПСС обкома, Нохч - Гlалгlай АССР Министрий Совета, облсоюзпрофа, ВЛКСМ обкома кlарор мира тела Цlе байрех а хьожаеш предприятеш юхье хьалха латташ хьийсаrlарех я из. Цу котлований новьхьа ала ишта вlашtехьдьлхкад социалистически яхье хьалха ца мотт хьоаьлий. КПСС обкома, Нохч - Гlалгlай АССР Министрий Совета, облсоюзпрофа, ВЛКСМ обкома кlарор мира тела Цlе байрех а хьожаеш предприятеш юхье хьалха латташ хьийсаrlарех я из. Цу котлований новьхьа ала ишта вlашtехьдьлхкад

Репортаж

Iобилза дышнад тхо, 70 гектара тlа хиннар оохи хьахха-ри ардарн цlхьана долаш чуйlар. Хlара гlитаро тхона лу кlчъера - лаьрхlача 19 центнер совгlа, планагlа 18 мира йоаларча. Оохи хlинаа чуэцар я халарга йоаш участок, ялат ишто Iодуладаьд, цудуха цхьаь оагlорихара мира чуэца йиш яц ю.

Тхо къамаьл дешаш латташ хьогучайоаг тlа цlе байрех ягlа Васильев Анатоле делаю «Нива» яха комбайн. Цунна тlехьа йоагlа Ужахов Асланбигер, Майсигов Веширд лелаеш.

Тхона гlаьна йоалдаш сон

ДЕРРИГА БАЛХАШ ЦХЬАН КОМПЛЕКСАГIА

ОВСАРЕ КЪАХЬЕГ

Социалистически деаларча долчча рузйкан ихом бера, из ихсы тlа а алсамдаккхара шерпара яьь йоаларъаь къьхьегаш ба ухх шера Сункженски района XIX партlесъда иlеларlча колхоза Дубаев Iале кулгалдеча ихоалагlча шурий ферма хьайбашлелаеларни. Хlъьта дика хьоккхаш а гойт. Хьалхарча ах шера доакъара дика ихом а ешт а беш планаl 29 тонн духьхьа шура лъьхьар цар, хlъьта паччахьалхеннга ехнар 17 тонн духьхьа хlар. Материально-техническа средствай ихом а беш ишъьхьеш хиларо вlашtехьдьлхкад тоаларча ялх шера доакъара дика ихом а беш планаl 29 тонн духьхьа шура лъьхьар цар, хlъьта паччахьалхеннга ехнар 17 тонн духьхьа хlар. Материально-техническа средствай ихом а беш ишъьхьеш хиларо вlашtехьдьлхкад тоаларча ялх шера доакъара дика ихом а беш планаl 29 тонн духьхьа шура лъьхьар цар, хlъьта паччахьалхеннга ехнар 17 тонн духьхьа хlар. Материально-техническа средствай ихом а беш ишъьхьеш хиларо вlашtехьдьлхкад лаьтар ферма коллектива планагlа доакъаlул ялх шера

ЯЛАТ ЧУЭЦАРА БЮЛЛЕТЕНЬ

(ЧУЭЦА ДЕЗАЧОХ ПРОЦЕНТАШ)
18 июль хьаттьехьочах

Районаш	Дерриге чекхар	Дерриге балха	Цlера гlо-тера-тlена (центнер)	Паччахьалхеннга дехнар (тонн)		
				мукх	кеп	хилар
Шелковской	100	100	23,3	3110	3385	
Наурски	100	100	20,6	4360	5159	
Гудермесски	100	100	20,5	1780	2808	
Грозненски	93	83	20,5	12810	4531	
Надтеречни	80	74	18,5	10640	4980	
Ачхой-Мартановски	53	49	25,1	1210	434	
Сунженски	67	58	24,4	3400	710	
Урус-Мартановски	55	54	23,0	4300	981	
Ножай-Юртовски	30	30	22,4	—	—	
Малгобекски	58	53	19,5	12830	1602	
Шалински	54	43	21,2	1880	1217	
Советски	42	42	22,0	—	—	
Веденски	45	42	16,5	—	—	
Наурановски	29	20	22,2	3400	412	
Республике йоала	77	71	21,4	61000	27879	

ПРОДУКЦИ ДУКХАГIА— ДIАДОДАР КIЕЗИГАЛЛА

Парте экономически стратеге кертертар — производства эффективность а болаеларг вай республикан керттера предприяти «Грозненрго» — теплоэлектроцентраль № 2.

Цига хьа а хинна, тlоаглъеннай энергетикий керда кидаи, шоай гlулакх довзаниш дезани йоаш ниж. Болх лерттlа хlбоода, хьадинна толаш йоаш доаг болхлоца, инженерша, техникаша, гlулакхерча яха тlагlерта къьхьегаш хилча, дас салта хьожаеш оборудованиера болх байташ хьлча. Ишта къьхьегарех ца Анатолий Александрович Сусоев. Цох цунца безаш бе гlа.

Из ТЭЦ-е болх бе водопользер 1958 шера. Анатолий Александрович обгущиех ваьр этгара хьалха, тlехьха лъ машинисти тlогча волаш болх бар цо. Ший хьехача Залыфиев Виктора новкъост. Тоал а деш цо йожайер ца оборудование чоалаяне технологически схема.

23 шу да машинист волаш цо болх бу. Коллективе сий деш саг ва Анатолий Александрович.

1960 шера коллективера бсрнга коммунистаи рако а хинна нарте члевалла кандаделла дlийпар из.

1966 шера деиз 1968 шера кхачалца волча хана цо болх баьб Кубе. Цига по ваий профессии йожайер болх лоацта.

Шийца хоара цо дина а хетаи дlаьлех яьлоча болхлоцта.

«Байдала, долгора - энергетически, къьчча материальни хлоачаий ялох баркат ца

ЛЕРХIАЧУНГА—ЦХЬАН МУГIАРЕ ДОЛАШ

1981 шера хьалхарча ах шера Къулбаседа Кавказа вежарашха йолча автономни республикашта юкъерча социалистически яхьа итогаш яьй

Къулбаседа Кавказа вежарашха йолча автономни республикаш кхьаьгатамашца массе а йолча производственни учреждашца хьинаре къа а хьегаш чакхдаьккхир 1981 шера хьалхара ах шу.

Шолий кхьаьгатама яхьаш цар тIедерзадаьлар КПСС XXVI съезда решенеш, цхьайтталарча пачалехе хьа-

хурча шера задаьнеш тIаьйна дохкий социалистическа дехкарашт толаме яхочачIагдар.

1981 шера хьалхарча ах шера итогаш хьахьоьхар маьхлара промышленность, юрта боахам, цхьа доьхьна ерриге черттера заданеш толаме яхочачIаш дIа, оцхорашха йолча республикин экономически социальни дегIанкулерча дакъов хьакъа тIа дIахьалхенбахьа бахьанаш.

ПРОМЫШЛЕННОСТЬ

Яхье хьинача республикай в процент духкагIа арахкийпад.

Цу достамгIа дика къьегама толамаш дахьар вай лоьлахошш а.

Юкъарча производства эффективность лакхъара бо-ла лоьрхIамегIара хьокхам бо къьегама оьсарле лакхъар. Ерригача республикай промышленносто цу тIехьа хьинача ах шера план толаме яхочачIайай, цул совгIа хьакъегама оьсарле лакхъара чотагIа дегIанеш Къулбаседа-ХIирий, Черсий-Балкхарой АССР, нитта Ноччи-ГIалгIайчен духкагIойча предприятеша планел совгIа ара мел хийца продукци.

Заводаш фабрикаш продукцин кеп а тека арабаьлар «Вайдала, доагора-энергетически, кхийола материалын ресурсаш кхоьрга чоронех бизна пайда йийбар, чотагIа арахеш продукци духкагIа куйлаеш, цул дикал лакхъелга.

Ноччи-ГIалгIай АССР кIентгa предприятеш ял машинех, оборудованех дикагIа пайда йийбар, къьегама оьсарле лакхъар, техничекха прогресс юкъейоллара чотагIа арахеш продукци дегIаьуьг а, — академик нов. Л. И. Брежнева хьажа доьхьа дегIа-кхуьнара, хьажа хьалторо лакхъара лоьрхIамегIа дола хьал да мичотга ахон бари хьуржат зарна.

Производственни коллективашка кIеанта опыт лоьхьар хIом а бен вайдал, материалаш, доагор, электроэнерга дIахIитара.

Вай республике цу дахьже дика толамаш дахьар Грозноефть» объединене, «Красный молот», «Пищемаш» заводай, кхьча предприятеш коллективаша. 1981 шера хьалхарча ах шера ларжа металл кхоьдаь «Транспаш», Грозненски ремонтно-механически, «Нефтехимзапчасть» заводий кхьча предприятеш коллективаша. Цхьабакъда, халахетте а хIока а тIехь йолаш а дагIочун дукхагIа доагор, электроэнерги, металл, бийдал йоккеш йола предприятеш.

1981 шера шоллагIа ах шера чубенача вежарашха йолча автономни республикаш индустре болхлоша кхьаьгаш бахача ниха эша товарнот духкагIа арахеш ра. Вай республике культурно-бытовой гIулакхашгIон кеп-картех оша товарш арахеца хьалхарча ах шера планаш социалистически дехкарашт хенал хьехха яхочачIаш тIехьхочачIаш да-ра.

ПРОМЫШЛЕННОСТО 1981 ШЕРА ХЬАЛХАРЧА АХ ШЕРА ПЛАН ЯХОАЧАШЪЯР

проценташа

	Чеч-Ингушский АССР	Къулбаседа-ХIирий АССР	Черсий-Балкхарой АССР	Дагестанска АССР
Продукци маьхлара яккхара план яхоачашъяр	101,4	102,1	103,3	102,9
Соахка уьк хаьнца нийсинча йьккха валоьн шура	99,4	105,1	104,3	103,9
Къаьхкара оьсарле лакхъара план яхоачашъяр	100,9	102,3	102,4	101,7
Соахка уьк хаьнца нийсинча цхьаьгатама оьсарле лакхъаьр дегIаьвар.	100,6	106,2	104,4	101,8
Промышленни предприятеш	131	138	121	189
Цхьаьна продукци маьхлара яккхара план яхоачаш да йьрзаш	3	—	3	3

ЮРТА БОАХАМ

Автономни республикай юрта боахама кхьаьгатамашта 1981 шера хьалхара ах шу белгалдаьлар дIахо а юртбахьана производство дегIаьзарца. Вай хехьа кхачаш программа хьанхоллара доле дехкарашт яхоачашъара цхьай ниъаш тIедерзадаьча ахарочаш, механизаторша агроте-хнически хамашка, доьхьна боарамгIа чакхдаьлар дерриг юртбахьана белхаш, хьалхедаьлар дика къийсам алар, нана уж ба доьхьар кIейчеш, ко боле алаттa яларта-бобовой культурашн чIогIам.

Колхозни совхозни фермашка тIехьийтаьл доалал, лаккхенаьл хьайбай продукташ, духкагIа дахьжад дIа, шурца, тха.

1980 шера хьалхарча ах шера дахьжачул духкагIа дух дикъаза Ноччи-ГIалгIай, Черсий-Балкхарой, Дагестански АССР-а. Уьк алларча дашеша хьалхочаш махлара болоп пхьаьи шу-ра духкагIа хинкай ерригача автономни республикашна.

Хьалхарча ах шера вай республикерча колхозашен совхозашкен юкъера лаьр-кIоча кIира кхоьбача Ингушгара пхьаьта шурца. 102 киспрамм духкагIа хилар. Доаха-ган Iангара дахар яина ешIтIехьдаккхарах, хьайбай продукташ яхар дегIаьхьарах тоьр хилийтар хьайбай тIера-

1981 ШЕРА ХЬАЛХАРЧА АХ ШЕРА КОЛХОЗАШКЕН СОЙХОЗАШКИН ХЬАЛЯЬАЯ ПРОДУКЦИ ЯККХАР.

проценташа

	Чеч-Ингушский АССР	Къулбаседа-ХIирий АССР	Черсий Балкхарой АССР	Дагестанска АССР
Соахка уьк хаьнца нийсинча дахьжа дуьхь	109	100,1	108	110,6
Соахка уьк хаьнца нийсинча продукци дегIаьхар	109	103,1	105	105,8
ХIара цхьаьна Iаттаяра яьккха шурца — килограмаш	1104	1225	1162	969
ДIадахача шера уьк хаьнца кийсинча колхозашен совхозашкин нотлаьнна дар фуаш.	116.	83,4	98	97,3

1981 ШЕРА ХЬАЛХАРЧА АХ ШЕРА ХЬАЛЯЬАЯ ПРОДУКТАШ КИНЧЬЯРА ПЛАН ЯХОАЧАШЪЯР

проценташа

	Чеч-Ингушский АССР	Къулбаседа-ХIирий АССР	Черсий-Балкхарой АССР	Дагестанска АССР
1981 шера хьалхарча ах шера массе а категорех долча бохамашка хьайбай продукташ юкъера план яхоачашъар (тIехьа задани а тIехьа дIадахьяхча):				
дуьл	106	100,2	107	117
шура	103	100,2	108	104
фуаш	117	112	108	100,6
ДIадахача шераша нийсинча дерригача категорех долча бохамашка хьайбай продукци кийчъара боарам				
дуьл	120	100,8	114	123
шура	106	100,0	106	106
фуаш	104	94,0	102	104

КАПИТАЛЬНИ ГIИШЛОШ ХЬАЛЪЯР

1979 шера 12 июле «Производство эффективности ма» планировани елга тоадаре боахама механизма ю воздействие «ГIалгIайнера хьакъегама» КПСС ЦК, СССР Министрий Совета бахьа со-дамга хьежка керзач хьакъегама болх беш хилар водяни гIишлоьрхьа организацеш коллективаш 1981 шера хьалхарча ах шера.

Товарни гIишлоп продукце хьохкама 1981 шера хьалхарча ах шера план Ноччи-ГIалгIайчен гIишлоьхьона яхоачашкир 126 процент, цу заьнера Ноччи-ГIалгIай гIишлоьн кра управленин 109 процент, «Грозненефтехимпереспрой» треста 110 процент, «Чечингсельстрой» треста 107 процент. Экскаваторане дIаенна дIхьайоьхьа производственни культурно-бытовой гIулакхашта болеш объекташ.

ЛаьрхIа хинначул духкагIа хьаьдаь а дикъа нахи чубаха цIенош дIаденна Ноччи-ГIалгIай, Къулбаседа-ХIирий АССР.

Ноччи-ГIалгIай, Черсий-Балкхарой, Дагестански АССР подрядни гIишлоьрча организацеи коллективаша йоагIачул духкагIа лакхьенна кхьаьгатама обвардо.

Цхьабакъда, подрядни гIишлоьнчеча организацеи бахьа тIе хIама а тIехьа кIеанта дош кхоачамбошаш. Гlишлоп хьалъеча хIама а тIехьа мотт гаш нийсу машинаши оборудовани болх це беш сеца латташ. балха ха дехьа йоаеш, уьггаьв ханаш тIелийта эксплуатаце дIатеса объекташ, кIеанта мотт гаш нийсинчеш 1981 шера хьалхарча ах шера план.

Шоллагlча ах шера Ноччи-ГIалгIайчен подрядни гIишлоьнча организацеша яхоачашъяр 1981 шера хьалхарча ах шера план яхоачашъяр

КАПИТАЛЬНИ ГIИШЛОШ ХЬАЛЪЯРА 1981 ШЕРА ХЬАЛХАРЧА АХ ШЕРА ПЛАН ЯХОАЧАШЪЯР

проценташа

	Ноччи-ГIалгIай АССР	Къулбаседа-ХIирий АССР	Черсий Балкхарой АССР	Дагестанска АССР
Нана чубаха цIенош хьалдара план яхоачашъяр	101	128	60	74
Соахка уьк хаьнца хинначуьнца нийсинча	61	80,6	90	126
Шоллагlча подрядни гIишлоп дарий дара план яхоачашъяр	102	91,7	96	91
ДIадахача шера уьк хаьнца хинначуьнца нийсинча къьегама оьсарле лакхъаьр	108	97,8	103,6	102
Ерригача гIишлоп-монтажни организацеех 1981 шера хьалхарча ах шера план яхоачаш да йьрзаш	30	30	30	30

ТОРГОВЛИ

Пхиъаш планаш лаьхьара хача пхьага планаrIа даьр-кIачул совгIа дечкар нтташ миллионаш сомий наьха промышленни кIачаш йоаеш.

1980 шера хьехьарча ах шера декхарел дуьхьагIа дехкар, ко ваш дела промышленни кIачаш товараш шерагара шера дуьхьагIа хулаш хилар. Цу хьокхамо хьагойт къьегамой материальни

ХIара бетта планаш тIелийна социалистически дехкарашт тIехьхочачIаш а деш, хьинаре къьегагаш хилира белгалъяьлийна Грозненски бурца тохара балхий управленера бурговой начальник Мау Александр керте латтаяь № 141 йолча буровой коллектив. ХIалахеца толаме яхоачашъяьй цо бурца тохара ворхI бетта планаш. Белгалбаьлна дика къа а хьегаш, шоай декхарел дийм цIена яхочашдеш да бурговлетгар Горячев Николай, бурмастерий тIомчаш Медведев Федор, Булдыгин Анатолий, Новиков Николай, Матюхин Владимир, кIабарш.

СУРТА ТIА: (ьарделхьара ьаттеска) бурмастерий тIомчаш Ф. Медведев, бурмастер И. Горячев, буровой начальник А. Мау, бурмастерий тIомчаш А. Булдыгин, Н. Новиков, В. Матюхин.

З. БАТЧАЕВА сурт.

культурнин боарам лакхлуш латташ хилар.

Хlалта а торгуошш организацеи коллективаш йолаш а йоаеш пребилеваш къьегата-данза дола дешашш. Цхьаболча товарий дакъов бахача нахи тIа-тIа дегIаьхаш дола хьаштаан хIама а тIехьа дикъа Iалашдеш дац, кхьаметтел башашка, складашка болча товарашца а тIехьа, эсала юкъехьуьг торговороота мотт гера ресурсаш.

Хlама а тIехьа мотт гаш нийсу ийдархой хьашташ кхоачашдара е йоаеш йола Iоаяло да ешIтIехьдаккхарах, цхьаболча товарашца а тIехьа, эсала юкъехьуьг торговороота мотт гера ресурсаш.

1981 ШЕРА ХЬАЛХАРЧА АХ ШЕРА ТОВАРООБОРОТА ПЛАН ЯХОАЧАШЪЯР

проценташа

	Ноччи-ГIалгIай АССР	Къулбаседа-ХIирий АССР	Черсий Балкхарой АССР	Дагестанска АССР
Паччахьалхенан кооперативни торговле розничний товарооборота план яхоачашъяр — ерриге цу дахьже:	102	102,2	104	102,5
розничний товарооборот	102	102,7	104	102,4
юкъарча хьачин товарооборот	101	96,8	100,9	100,1

БЫТА СЛУЖБА

Быта служба болхлоша хьаданза йовеч ю бытовой предприятеш сеть шерърра, бытовой гIулакхаш дара бобрам дахкбара, яхоачашцу бакъаш дикагIа хилийтара. Къулбаседа-Хlирий, Черсий-Балкхарой, Дагестански АССР быта служба болхлоша 1981 шера хьалхарча ах шера кертера задаеш толаме яхоачашъяьй.

Юрташка а городашка а бахача наха гIулакх дара хьалхарча ах шера план яхоачаш да йьрзаш цхьаьна да ца еш, паччахьалхен декхар тIаьнисар Ноччи-ГIалгIайчен быта служба болхлоша. Из кIитта дале а вай республикино бахача наха да бытовой гIулакхаш дIадахьяхча шера уьк хаьнца даьр-ел 7 процент духкагIа хилар.

Быта служба болхлоша кхьастанза йоаеш проблемаш дехкарашт кIеанта лаьц, уж дIадахара тIегIертта яхьхьега дезаш да уж.

1981 ШЕРА ХЬАЛХАРЧА АХ ШЕРА БЫТОВОЙ ГIУЛАКХАШ ДАРА ЮКЪАРЧА БОАРАМА ПЛАН ЯХОАЧАШЪЯР

проценташа

	Ноччи-ГIалгIай АССР	Къулбаседа-Хlирий АССР	Черсий-Балкхарой АССР	Дагестанска АССР
Бытовой гIулакхаш дар цу дахьже:	97	101,8	102	100,7
городашка	97	102,4	102	100,4
юрташка	97	100,5	102	101,2
ДIадахача шера уьк хаьнца нийсинча цу дахьже:	107	108,4	107	107,8
юрташка	108	107,8	106	104,8

1981 ШЕРА ХЬАЛХАРЧА АХ ШЕРА ПРОДУКЦИ МАЬХЛАРА ЯККХАРА ПЛАН ЯХОАЧАШЪЯР. (проценташ).

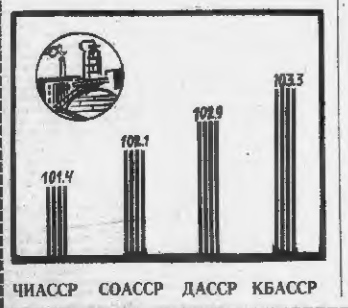

СОАХКА УКХ ХАНА ХИННАЧУНЦА НИЙСИНЧА УКХ ШЕРА ХЬАЛХАРЧА АХ ШЕРА ЯЬККХА ШУРА. (проценташ).

АХ ШЕРА НАХА ЧУБАХА ЦIЕНОШ ХЬАЛДАРА ПЛАН ЯХОАЧАШЪЯР. (проценташ).

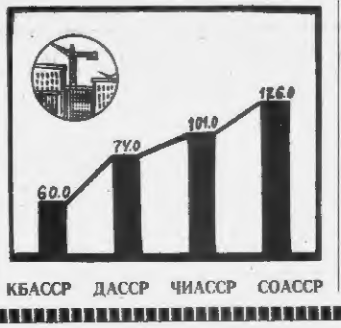

АХ ШЕРА ПАЧЧАХЬАЛХЕНИ КООПЕРАТИВНИЙ ТОРГОВЛЕ РОЗНИЧНИ ТОВАРООБОРОТА ПЛАН ЯХОАЧАШЪЯР. (проценташ).

БОЛХЛО—СИЙ ДОЛА ЦІИ

Вай мехка хаахинчай болжлой башка дина сиена хетамша хьалхехара системаш. Уж я профессионально-техничекий образование учащищен. Цар истори мехка биографе данъа диалоан. Пятилетка шерашка йьхача йоккхийча котлований истори долаш я уж.

Цигара диблэлойр космосе ше бэ ниъ Юрий Гагарина. Цига йистебьлар балага диной университети производства дукхача мастерашна Социалистически Къьлъера-ма Турналина, изобретателаш, изыхар.

Хіинзарча болжлочун къьлъегама вахаре бэ-ва хуьцу производствоца техника. Хоши дар сиха йьалучеи кердача информацеца хьалдузаеи хіинзарча хьалнина эттера лоархіаме да болжло ше керда технологически уйлаеи довза хоши хіпор, цига теоретически багаи хьалйе, квалификаця, хьалданна лаьхье хоши хіпор. Иза дели керттера дер духьхьа спецыальни знанеш хинна цаіеш базовой технически юкъера образования йолаш ма хіпор.

Вай хамара специлаист, йилхаю вале а болжло вале а, болж творчески ца вича барташ, хіинна вьлча, ше говзала дерца иа вовгіаеш пи-сарал совгіа, производство юхатетта тарлурда цо. Деша йовккхача хина кагийча мехси межкарашек знанеш оцарал совгіа, цига профессе навыкаш курсйолаш, автоматнаца, радиоэлектроница цеюхьяттара дехкарш яхочийнде коюрдолаш конструкцеш хьае, кьалха йоцуьхана мерттера постамаш экономически малагіа малаи долаш да хьарадогіат юмабе беза кагийчой профессионально-техническ образование система. Уж хиля бена социальни хьинаре, бокха идейно - нравственни хьетам болаш, вай хьоаневаь ишттатенам бола болхлой хьалхехар-дар дийнъаь я бригаде, участка къьлъегардолаш, коллективна внзза йола цаеи а хинна дЬоттаргеолаш.

Уж хіоман дега лоаттадо дела дина хьинаре, техническа дешнна дена. Техьхьарца бетташна дага а на дохьш.

Цо бокха моттиг дЬалоар дипломированни специалист уж йолаш. Цунна цхьа гІулкъа дова из говне хьоанеш я дУ. Цо къьлъегама творчески-гІулаеи леладу, цунна болж бо бозаме я, ях а лаьца бу-ту. Нагагь самаи прикладни-болж бе ваьнна вале, дега лайна а довзаеи, тІаккха во болжло ва. Цемхаитта дола гІулаеи цох тийна дІадаь лелаеш-ца. Цунна цхьа хьанарча юкъара а специальни а юкъерча образование башкаложки и знанаш прагматичес-ки а довзаш творчески ло-лаеш, сайн цо мерза информаци кхетаерзйолаш, цунна техницески средствашца болх бе говрдолаш из йомабар, цу тайпара, цо хьалха са уйла ира хьесап дегіадоладу, хьакхуьйт дешаршна безам, профессе сайн ше хьржара го цу.

Тхона дицлаеш тхоша долчи ваьнабаьгіарш сеЬкъ шиоле дешаш хиина бераш долга, царна дуниха хІинъ-наьнаш долийта: профессеи езаьлта, техническа творчестваш чам болаш уж хилийта безаеи, конструкторски опытнически бюлкта, рационализаторствана, монтерьестьствана уж лелаеи безаеи. Болжлочун къьлъегам тІехь-тІехьа дуьхьагІа хьалбуа интеллектуальни чуловдамаш.

Кхы кІезнагІча лоархіам болаш дац хІара училища хьалхахка латта йож врасевнии, социальни декхар я: тайп-тайпара школьникара давьхача берех цаі йоли, бертгаша колхозни къайр а. Уж иу коллективе хьаштаца баха йомабар, дуи сий лаьха лоаттадо уж бакар. Вешта аьлча, болжло цкъа-рах ше болхлой класса дезалхо курсйолаеи доккхаеи дерзйолаеи дуьна къетам бо-лар. «Вай мехка таханарча къьлъегача болжлочун дошо кулгаш дина Iш, — яьлар КПСС ЦК Генеральни секретара Л. И. Брежнева. — Цун массе оагІоларца дина-ниъ, цергца кругозор, къьлъегам социалистически вІаштІех-бакхьара юкъе дакъа лацара лаьхьенна опыт я, къьлъегача дисциплина чІоагІа а ешаеи. Цо дерзе экономически политика кхочаеш а ешъ».

Тха дина-ниъ болча мастерашца И. И. Промчекина, В. И. Томазина, С. М. Тюкрюкина, В. С. Лебедева ишттта къетам ду шоша хьекача дешархоцта.

Духха и берката а къьхьеп преподавателаша Н. И. Косарева, Т. Н. Китаева, О. Н. Вдовиченкоца, А. М. Левина, И. Н. Тисейкоц. Уж шоай гІулаеи девиш, шоай декхар бехьтонкаеш хета нах ба. Цар шоашта могар ду учили-цешкара дийца ерабола-ца негіарой технически грамотни хинна ца Iеш, социальни къинар дола грІаждански, идейно-нравственни тешаче курсйолаш дийца йистебьлар-ца. Из гомаду къонача наха занятеш тІа меттеп, уронаш тІа бомбина хала а. Берашна гомаду шоай кебинеташ эшна-ца хІамашца балавІзе, техницески литературни конференеи е, техницески литературца дела, художественни литература а техницески творчестваца а кружокашца дела, конструкцеш, изобретенеш, моделаш е.

Цар походдан хо тІом лаьттача сийлоп моттигашца хьожаш, безаверча нахана вІаштІехетталу, профориентационни балта тІехь дуьхьара, «Профессеги дикагІа-дар» яха конкурсаш цо. Лени-ницки цІоной кийчду, темати-чески сайренаш, диспуташ цо, безаме а терпи цо, ма-тІехьатеп цо, интернационални долтагІала кІтобй балха, «Дзержинец» яхача комсомольски спортивни отрядаш-та, Ленинах, партех, комсомолах дикагІа йола сочинени-лоьара конкурсаеи цо мосса даьха лоаиаш хуьл.

Кхетамаш, творчески кулгалда ца инженерно-экологически коллективашта директораша Н. Т. Королеваца, А. П. Вальхова, И. К. Аминкова, С. И. Перелыгина. Лелаеш-гІа а пешабгІара а безаме, творчески, дог гІоза бан цу коллективашка.

Тха а сийлеи тралиеш ноеш училищаш. Мисала, № 5 йолу училище. Цига болж бо-беш я баттІаьна коллектив. Цига да йоккха стаж йолу дукха педагогаш. Цар шоай йоккха опыт йиллаше а керлалор леи. ЦІе хьалдеи-на хана денз цхьаьтта азар совгіа болхло кийчаьв цу училище имя промышленности. Цига дийца баьнна болжлоеи массанаьх кхоьч. Цар болх баьб КАМАЗ хьалъеча, ЭЛЮ-АВТ яха установка хьалъеча, кхычи-ха.

Цаноки а безабоакхаш хоьш кхаччабаш педагогаша цар дешархоь ПІаккхьачарн, болх баьнера. Сийдаш, цо-ца ше лелаеш цар болхлочун цІк.

Дукхача хана денз доккха доттагІала долиш хьайсаеи № 5 йолу училище «Красный молот» заводаца. Цу предприятеи дукха бола кулгалгІоь ца училище йистебьлар-ца. Цу училище дийца баьнна со-ответски Союза тайп-тайпара школаш да лаьрхІе дІаца заводаца.

Дукха дуьна безаме хІинца да связнеташ кийбеча № 7 йолча, механизаторан кийбеча № 4 йолча учили-щеех дьца.

Тахан чІоагІча инженерно-педагогически коллективаша могагдеш шийгара обществас дІаделаор кхочаеш дІончаш ца хилча.

Образование дешаеи бокъонца комплексни къастаеи дешаш я КПСС XXVI съезда оттаьв проблема. Из проблема хьоанчагІолу рІ ь а ц юкъера школаташ, профессионально-технически образование училищашца, пунашпроизводственни предприятешта цхьаьна мара.

Ишттта йола система хІинъ хьалхуьлу мара ян тІех. Цхьаьна-ца, Грозненски цхьаьлйна юкъерча школаш учи-лищаш бухзамаш чІоагІдеш-наз.

Училищан преподавателаш дешархоьш каст-каста хул юртарца школашна баха, цигара выставкаш дІахьувеь, беседаш ю дешархоца, Кийлан-дара наІарий демоз чакхдо.

Профессионально-техническ образование системана доккха новйсташ ду Л. Н. Толстой цІерагІча Ногай-ский-Пятигорски пединститу-тера и Ленинградски университета ВІакхьа Кан-Калика, Н. Д. Вахлина, Н. Т. Семченкоц, К. Н. Кокельникова. Производственни говзал Iомаеча мастерашта лаьрхІе лелаеш ю цар. Педагогикан психологин кафедре йоцуьра профессионально-ориентацне лаборатори лаькерча классашка болча дешархоьта профессеи харжара новйсташ ду йоккха

Болхлой университеташа хьех шо:

Кагий нахи мехкарийн, школаш чакхъяхараш!

Нохч-Гlалгlай АССР профтехобразованин управленин профессионально-техничесин училищашка дена хьех шо. Цига сих lомаерзна шолгlа экгарейлла профессеш, шоех хургда йолийхь говзал йолла, кхиа деарзlаш дола мастераш. Хlаьта профессеш тайп-тайнара я.

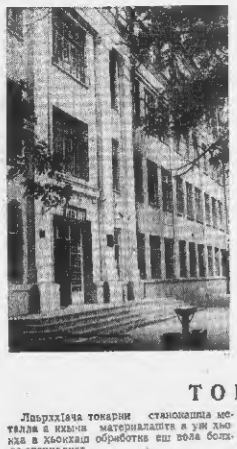

СЛЕСАРЬ-РЕМОНТНИК

Механизмаш е машинаш вlашагlйоахаши вlашагlехкаши, уж тоаеш, кхоачанен телхан деталаш хутташ йола специалист. Цо ишта кхоачашду деталаш тоаеш, уж нийсъеш дола балхана а. Лоацца аьлча, «цамогаш» йолча станоташта, машинашта, приборашта могашал хьакъастташтаеш дарба деш волу лор сайна на из, цо ше хьаьо агрегаташ тоаярн вlашагlйохкаран зама цхьайолу деталаш приспособленеш.

Цу тайнара говзал lомае йиш я СГПТУ-3, СГПТУ-14, ТУ-30.

МЕХАНО-СБОРОЧНИ БАЛХИЙ СЛЕСАРАШ

Деталех узелаш хьаеш, узелаш деталехи бlарчча изделлеш (машинаши приборашн) вlашагlъехкаш бола специалисташ. Цар кхоачашду ишта деталеш дlанийсъера балхаш, вешта аьлча деталеш тоаю, уж эшинча тайнара нийсъеш дlаоттаю.

Цу тайнара говзал lомае йиш я СГПТУ-3, СГПТУ-14, ТУ-30.

ТОКАРЬ

Льархlаlча токарни станокашца материала е кхача материалашта а уж хьокхал а хьокхаш обработка еш волу болхло-специалист.

Хlама тедаш йолча инструменташ формага хьежаш тайп-тайнара хуьл обработка: хьокхаш, туре доаккхаш, шьырьеш, кlрьеш, хlр доаккхаш.

Хlанзарча производства хьалашна токарь дика ховш хила деза физика, металлийн сплавийн свойствеш, царна обработка ара технологи, релезаш кlрьеш, тайп-тайнара приспособленеш, инструменташ, лелае ховш, хlаьта ишта контрольно-измерительни приборашца болх бе ховш я.

Из говзал lомае йиш я СГПТУ-3, СГПТУ-14, ТУ-28, ТУ-30.

ФРЕЗЕРОВЩИК

Фрезерован еш обработка ю фасонни хlамашта, ведача детальшта шуйлаш доаг, харцнаш доаг, чархвашта хьалаш йоаг, п. хь. дl. Тедаш йола инструмент — фрезаш. Миллиметра бlаьлгlа дакъа мара гlалат доаддаш кийса бу болх.

Фрезеровщик ше ховш хила неза инструменти приспособлени хьакъоастае, расчеташ е, балха операцеш кийса чакхъяхь, цунна ховш хила деза станоках йоаьлхьа гидравлически устройствашна болх бе. Лакха говзал йола фрезеровщикаш чlоагlа эшаш ба металл чакхдоахача ерригача предприятешка, опытни производствашка ремонт ечаь мастерскешка.

Из говзал lомае йиш я СГПТУ-3.

Грозне къаьнгlа арех йоччэ, дуккха азарш мах чубоагlа коллектив йоттуш «Красный молот» лкхача заводе массахьа а болх кургба лаккхеза белгалъ говзалш йолча боллошта.

ЭЛЕКТРООБОРУДОВАНЕНА ГIУЛАКХ ДУ ЭЛЕКТРОМОНТЕР

Электрически устройствашта, машинашта, промышленни установкашта, трансформаторашто, электродвигателашта, пусковой, защитни, блокировкин еча автоматаште, электроосвятительни аппаратурашта, электроизмерительни приборашта гlулакх деш, промышленни установкашта йоаттаю ешш эксплуатеш ешш ва электромонтер. Цу шеррача профилах бола специалисташ болх беш бе ерригача предприятешка.

Из говзал lомаеш ба СГПТУ-2 дешаш бараш.

ОСВЕТИТЕЛЬНИ СИЛОВОЙ СЕТЕШТЕИ ЭЛЕКТРООБОРУДОВАНЕНЕИ ВОЛА ЭЛЕКТРОМОНТЕР

Сетеш хьаеш оборудованин оттаеш волу специалист ховш хила неза электротехника экзаша, осветительни силовой оборудовани, выключателаш, штепсельни разетказ, групповой щиточкаш, трансформатораш, прожекторий светильникаш оттае ховш. Электромонтер лотор де, кабинашпара телха провод хунца, кийсбе, гlаrlолла хlама хьоарзаяь хlайбабакиза, вlашагlхотта ховш а цар марзаш йовзаш а, чоалхане измерительни приборан лелаира хьалаш довзаш, царех пайда эца ховш хила неза.

Из говзал lомае йиш я ТУ-7.

Электромонтера говзал йолаь хьо нале моллагlча а промышленни предприятеш, коммунальни боахаме, гlиллоон хьелъечь бе болх хургба хьона.

КАМЕНЩИК, ШТУКАТУР-МАЛЯР, ПЛОТНИК, СТОЛЯР

Уш профессеш говзал СГПТУ-9, СГПТУ-11, СГПТУ-13, ГПТУ-24. Белгалъехьа говзалш массахьа а къердаш я: квартире ремонт е, на тоае ешш хуьл, тайп-тайнара гlарсаш хьалае, мебель тоаль кордашка эшаш хул.

СЛЕСАРЬ-САНТЕХНИК

Наха чуъв цlеношх тайп-тайнара гlирсаш хьалдеча санитарно-техничесин устройствашш тоаеча чlоагlа эшаш хул слесарь-сантехник. Цо монтаж ю водонасбжене, канализацие, отоплене, вентиляцие системаштга.

Цу гlулакха хоша хила деза санитарно-технически балкаш, трубопроводаште толхамаш дира нормаш, ишта ха деза турбаш, царна эшш фасоровки доаккъош хьакъоастадг, хlр дакъаш, болх беш йолеш измерительни инструменташ эцаеш, хlр доккхачеч турбаш тедачеч ставоашца болх бе.

Слесаря-сантехника ишта дlаоттяю ваннаш, раковинаш, унитазаш, умывальникаш, душка доакка паровойн хинн яьш, радиаторш — цу дерригача цlеношка, из вахан а хьакъегаш а йолча моттигашна сага йохкха парглато хулийт.

Сантехника слесараш кийбу СГПТУ-9, ТУ-10, ГПТУ-24.

Гlиллоон организацеш, коммунальни боахаме балха дlанийбу цу специальностех бола кагарзой.

БУЛЬДОЗЕРА, СКРЕПЕРА, ГРЕЙДЕРА МАШИНИСТ

Лаьтта оахка-транспортни машинашбульдозераш лелаю гlиллоон хьалъеча, корттерча дакъе, нажъжан дехьачен молиоративни балкаш деган. Уж а лаьтта тедара а хьалъайдара а йолаь лаьрхlа пайтьгь устройствашш тlехьатайса йола инз бола трактораш. Бульдозера машиниста ха еоа трактора, цун двигателе, тlехьатайсача инвентарий устройство, ма хила неза уж тоае, машина дика лелаа, цlей балха планировани е ховш.

Ше-цигlа эдеси тlехьатувсеи скрепераш лелаю лаьтта оахкачеи яз яlа-яха яхухьачеи. Грейдер лелаю лаьтта тlе шаръеча, цамца а йолаьхьай грунт кийсъеча. Бульдозера машиниста толаме болх бара эшаш дарех хlама да хlаман эсн болаш, хlама ловш, маькара хlалар.

Бульдозера, скрепера, грейдера машиниста говзал lомае йиш я Аргуньски юртарча СПТУ-2.

ШЕРРАЧА ПРОФИЛАГIА ВОЛА ТРАКТОРИСТ-МАШИНИСТ

Машинно-тракторни агрегат лелаяра волу специалист трактор, комбайн, кхlйолла юртбоахама машинаш лелха ховш, царна техничесин гlулакх дг а уж тоае а ховш хила неза.

Механизаторашгlюртара дошо фонд я.

Шеррача профилагlа волу механизатор агротехника дардаш, транспорт лелаяра правилаш, машинийн двигателийн устройствашна дика йоазаш, ишаничара балкаш шоа хила лерттіа шарец пайда эца ховш хила неза.

Трактористе говзал lомае йиш я Сароводски СГПТУ-1, Калиновски СГПТУ-2, Аргуньски СГПТУ-3, Ачхой-Мартановски СГПТУ-4.

Республика юрта боахам шуга хьежаш ба, хьона специалисташ.

ПТИЦЕФАБРИКАЙИ ПТИЦЕФЕРМАЙИ ОПЕРАТОР

Коагlарча оалхазарий хуллаш фуийн производства интенсификаци ярх хьехилийтай механизатора-оалхазараш леладелча професи. Оалхазар, корттерча дакъе котанаш, тела а ю хьоаба а кхоьв ерригача производственни процесанта механизаци яь йолча птицефабрикайн комбинатийн дакъехlача клеткашка. Механизаци яь балхаш: потамаита хий лоттар, хlама тассар, фуаш гулдар, дийнаьлерча сердала регулировани яр. м. кх. дl.

Механизатора-оалхазараш леладелча дукхача тайпара механически устройствашш электрооборудовани лелаю. Из технически процесс нийса лотае, агрегатийн приборийн балкаш хьаьа везаш ва, оборудованича эламга ремонт е ховш, оалхазараш леладелча дардаш йоазаш хила неза.

Из специальность lомаю Аргуньски ССПТУ-3 дешь бегlарваш.

Дешара условеш

Кагий нахи мехкарийн дена хьех: городечеи юртарчеи профтехучилищашна юкъерча школа 8 класс чакъъьлькхараш. Дешара ца 3 шу: технически училищашеи техничесин училищай группашкеи (юкъерча а молаг1ъарчан сайна а йолча профтехучилищай), юкъерча школай 10 класс чакхъьлькхараш. Дешара ца 1 шу.

Юкъерча профтехучилищай дешархоша качанна, общежитина йолашбу, 10 класс чакхъьлькхача техничесин училищай дешархошта бетта 30 сома доарзи болаш стипендеи тоа.

Пхеллача дешархоша дола дипломе а эцаш юкъерча профтехничесин техничесин училищаи чакхъьлькхараи институте дешь льготни условеех дlачуш.

Дешара а балха а хьакъъьлара моллагlа дешаш профессионально-техничесин техничесин училищашка гlоллаш кхоастаде деза.

ХОАМ

«Сердало» газета редакце балха хьех гlалгlай мотталг хаде а дешь а хоша бола:

— корректор,
— наборщик,
— наборщица.

ТЕЛЕВИДЕНИ

21 ИЮЛЬ

I ПРОГРАММА

8.00 — «Ха».
8.40 — Гуьйранара гимнастика.
9.05 — А. Коломиец — А. Лундкарче шерраГlа Кемеровски Пионерашкаллен театра «Акел цалайн» ята фильм-спектакль.
11.20 — Керладерш.
14.20 — Керладерш.
14.50 — Прибалтийски республикай телевизионни документальни фильмий программа.
16.05 — Тхоша кхоачашне, оаха санна кхоачанаьг, тхоа дикагlа кхоачашне». Герасим Денисовичи республикера передача.
17.05 — «Мехка хlамаш».
17.20 — Дерригерчин студенчески оолвараша. Бухарестера передача.
18.00 — «Тхайн».
18.30 — «Самукъане мотталг».
18.45 — «Тайах дуьнен тlа».
19.00 — «Гуччаьнарг къамьел».
19.35 — «Берарзах хьажина ро ше» ята художественни фильм.
21.00 — «Ха».
21.35 — «Бlаргатlенаш — тешхиндарг». Кинопрограмма.
22.10 — «Тайах дуьнен тlа».
22.30 — Малеи лоах Латвийски ССР оморен балетна Паччьахьаьн академически театра къамела, сценастага. Ригера передача.

II ПРОГРАММА

8.00 — «Ха».
8.40 — «Энергетика а волларча а къаьхьаьна йоаь уйла» ята lодин-популярни фильм.
9.55 — «Ший къаьлгlат кlелоа лоаьх». Берий художественни коллективе концерт.
10.55 — «Хьехамаш» ята телевизионни журнал.
11.00 — Телевизионни документальни фильмий программа.
11.35 — Мультфильмаш.
11.50 — В. Вишневский. — «Оптимистическая трагедия».
12.20 — «Каштанка» ята берашка лаьа телевизионни художественни фильм.
13.50 — «Зарницерлер бьырен» ята фильм-концерт.
13.55 — «Наука и техника — цун ваннарзаш.
14.20 — Малеи лоах СССР халкъан артиста А. Соловьяненке.
14.55 — С. Антонов. «Дега гlом».
15.35 — Дlаоаьх Московски пачьахьаьнин консерваторе наборин оркестра.
17.35 — Дуьнен хьалхарча новостеи обозреши (гlалгlай меттанаь).
18.10 — «Ухьелене хlаьта йолаш латтар» ята lодин - популярни фильм.
18.50 — «Нохч-Гlалгlайчу гlолаш».
19.50 — Фильм-реклама.
19.00 — Социалистически лелаш. «Уж мила хlоаттийнарг?» (гlалгlай меттанаь).
19.30 — «Дуьнен пхьоь тlера Пастер» ята документальни фильм.
20.00 — «Бейца дахьлора хийла шуьйра берзаш».
20.15 — Спортивни программа.
21.00 — «Ха».
21.35 — «Шун бераш тlа дар» ята художественни фильм.

22 ИЮЛЬ

7.10 — «Грозненски рабочий» газета обзор.
7.25 — «Ленинан пхьоь» газета обзор.
7.50 — Хоамаш.
8.10 — Передачай программа (ирсий, ноахчий меттанаь).
8.25 — Городе — мотт (ирсий меттанаь).
8.40 — Малеи лаьарш хьаьнан ро ваьнера (ноахчий меттанаь).
9.10 — «Терер лелаеш а ина беш а я американски инженер» ята Беседа (ирсий меттанаь).
9.30 — «Исходго йоача лелаю» (гlалгlай меттанаь).
9.50 — Ашарш (ирсий меттанаь).
10.00 — Передачай программа. Хьоттамаш бола хоам (ирсий меттанаь).
10.15 — Дуьнен хьалхарча новостеи обозреши (ноахчий меттанаь).
10.15 — «Дуьнехьара доаг хьан бар а латтар цар а ма». Беседа (гlалгlай меттанаь).
10.30 — КПСС XXVI съезде сценаи исторически. «Ельан боа пайда» (гlалгlай меттанаь).
10.50 — «Уж мотт ноах чуьнан латтер». Корреспонденци (ноахчий меттанаь).
11.00 — Керла хоамаш (ирсий, ноахчий, гlалгlай меттанаь).
13.30 — Ашарш (гlалгlай меттанаь).

УКВ

15.00 — «Раннен Ролланд художественни произведенеи цаьрга шаьрнан» ята передача.
15.27 — Лирически ашарш ск. 19.35 — «Моарзаш хьона, илли» ята концерт.
20.15 — Хьанзарча мехкех дола илли.
20.50 — А. Эдиеватанов. Нохч-Гlалгlай темана йола фантази.

23 ИЮЛЬ

I ПРОГРАММА

8.00 — «Ха».
8.40 — Гуьйранара гимнастика.
9.05 — Пионерий туристически походий къаьсттина.
9.35 — «Со берашлаш хьаьнин пи» ята художественни фильм.
11.00 — И. Матвеев, А. Рубчинского, И. Масленков, И. Страшенко произведенешца концерт.
11.25 — Керладерш.
14.30 — Керладерш.
14.50 — «Сан лаьттан тlа». Кинопрограмма.
15.45 — «Шалхатан школа».
16.15 — «Физични култура фольклорни ансамбл» концерт.
16.45 — Дерригерчин студенчески оолвараша. Бухарестера передача.
17.30 — «Мичча шо. Зуриканчаш».
18.00 — «Тхайн ваханаш».
18.30 — Универсиадан дневник.
18.45 — «Тхайн дуьнен тlа».
19.00 — Шун лаьарш пlаьнгlаьнкестар. Городи Калинина полиграфически материалаш хьоа комбинат. Передача дlаьлу политически обозревателя В. П. Белетова.
20.00 — Польски телевиденин программа.
21.00 — «Ха».
21.35 — Дерригерчин студенчески оолвараша. Бухарестера передача.
22.15 — «Тхайн дуьнен тlа».
22.30 — Спортивни передача дlаьхьаьнан.

II ПРОГРАММА

8.00 — «Ха».
8.45 — Дlаоаьх РСФСР экспертизин артиста Н. Петренс (фортепиано).
9.10 — Телевизионни документальни фильмий программа.
9.55 — «Адыгейски етнаш».
10.25 — Аджарски АССР малеи лаьарин Пачьахьаьнан ансамбл концерт.
10.55 — Фу а мишта а Зоиндау ПТУ. «Лаег ахседреш».
11.25 — Телевизионни документальни фильмий программа.
11.50 — «Очкарик» ята берашта лаьа телевизионни художественни фильм.
12.35 — «Катирхой террористе».
13.05 — «Документальни малеи».
14.05 — «Гlалнера а мичча а малеи». Передача дlаьлу РСФСР халкъан артиста композитора В. Левашове.
14.40 — М. Горький — «Воробьи».
15.50 — «Бартlайна дешан хlама».
17.40 — «Горизонт» ята берашта доаго ешнаьлламаш.
18.20 — «Нохч - Гlалгlайчу гlолаш».
18.40 — «Телевьлярхочо хаттарам ду, цкхтиш я, хьекъанан ду...».
19.10 — «Экономически уйлаш е ша» ята lодин-популярни фильм.
19.30 — «Шоаьш хетара, «Прапгlант цеха».
20.00 — «Бойца дахьлора хийла шуьйра берзаш». Мультфильм.
20.15 — «Дуьнен халкъашта малеи ра пекарана».
21.00 — «Ха».
21.35 — Г. Запольская — «Пли Дуьнехьа Корнаь» ята телевизионни спектакль.

РАДИО

21 ИЮЛЬ

8.00 — «Юртара гуьйре» (ирсий меттанаь).
7.15 — «Грозненски рабочий», «Комсомольское племя» газетий обзор.
7.25 — «Сердало» газета обзор.
7.50 — Партгуплавлаяча отчетни хоржамашш (ирсий меттанаь).
8.10 — Передачай программа (ирсий, гlалгlай меттанаь).
8.25 — Хоамаш.
8.30 — КПСС XXVI съезда сценаи хlаваччарехь. «Нохчийн республикан экономикин» (ноахчий меттанаь).
8.45 — «Партийна лелаяра керда декларацие. Беседа (ирсий меттанаь).
9.10 — «Малеи продукци ца йоаьлхьаш хьаьгу долучуга дlаьхьа» (гlалгlай меттанаь).
9.30 — «Хьона хьалхе» (гlалгlай меттанаь).
9.45 — Передачай программа. Хьоттамаш бола хоам (ирсий меттанаь).
10.00 — Керда хоамаш (ирсий, ноахчий, гlалгlай меттанаь).
10.30 — Ашарш (гlалгlай меттанаь).

УКВ

15.00 — «Раннен Ролланд художественни произведенеи цаьрга шаьрнан» ята передача.
15.27 — Лирически ашарш ск.
19.35 — «Моарзаш хьона, илли» ята концерт.
20.15 — Хьанзарча мехкех дола илли.
20.50 — А. Эдиеватанов. Нохч-Гlалгlай темана йола фантази.

22 ИЮЛЬ

7.10 — «Грозненски рабочий» газета обзор.
7.25 — «Ленинан пхьоь» газета обзор.
7.50 — Хоамаш.
8.10 — Передачай программа (ирсий, ноахчий меттанаь).
8.25 — Городе — мотт (ирсий меттанаь).
8.40 — Малеи лаьарш хьаьнан ро ваьнера (ноахчий меттанаь).
9.10 — «Терер лелаеш а ина беш а я американски инженер» ята Беседа (ирсий меттанаь).
9.30 — «Исходго йоача лелаю» (гlалгlай меттанаь).
9.50 — Ашарш (ирсий меттанаь).
10.00 — Передачай программа. Хьоттамаш бола хоам (ирсий меттанаь).
10.15 — Дуьнен халкъашта малеи ра обозреши (ноахчий меттанаь).
10.15 — «Дуьнехьара доаг хьан бар а латтар цар а ма». Беседа (гlалгlай меттанаь).
10.30 — КПСС XXVI съезде сценаи исторически. «Ельан боа пайда» (гlалгlай меттанаь).
10.50 — «Уж мотт ноах чуьнан латтер». Корреспонденци (ноахчий меттанаь).
11.00 — Керда хоамаш (ирсий, ноахчий, гlалгlай меттанаь).
13.30 — Ашарш (гlалгlай меттанаь).

УКВ

18.00 — «Малеи лоах лоаь» ята передача.
19.30 — «Ашарш а дог-уйла а» ята концерт.
19.15 — Варзшамера ашарш передача.
19.30 — Моттигера коммонгара илли.
20.15 — Малеи ю1маг1амстар.

Хаттам

Талха республике гlоллеи Грозне кlелиг-дукха морхаш а йолаш, йозчаи а йоацаш, малгlобалехьара секунде 2—7 метр чlоагlа муха а хьежаш хьелеи фетера температура республике 28—33, Грозне 30—32 градус йовхал йолаш илли тарлу.

Кхоана морхаш а йолаш, дога а далхаш къаьлбаседа-малгlобузехьара секунде 7—12 метр чlоагlа муха а хьежаш хьелеи фетера температура бийсаяь 14—18, дийнаьла 23—28 градус йовхал йолаш илли тарлу.

Метеостанци.

ТХА АДРЕС: 364907, г. Грозный, Маяковское ул., 92. Телефоны: редактора — 2-45-57; редактора заместителя — 2-85-07; бехетохкаша секретара—9-24-00; отделий: партийни захарн — 9-24-04; промышленностех транспортех — 9-24-01; юрта боахама — 9-24-06; культуре — 9-24-05; писькой — 9-24-07; корректорске — 2-89-88.

НАШ АДРЕС: 364907, г. Грозный, ул. Маяковского, 92. Телефоны: редактора — 2-45-57; заместителя редактора — 2-85-07; ответственного секретаря 9-24-00; отделов: партийной жизни — 9-24-04; промышленности и транспорта — 9-24-01; сельского хозяйства — 9-24-06; культуры — 9-24-05; писем — 9-24-07; корректорской — 2-89-88.

Газет арадувл шинарен, ерен, шоаттеи деношка

СФ02321. «Грозненский рабочий» издатель ства типографи, Маяковске, 92. Типография издательства «Грозненский рабочий», ул. Маяковского, 92. Заказ № 2702.